



World Delight Plus Co.,Ltd.

97/25 Soi Bangkok-Nont 3, Bangkok – Nont. Rd.,
Bangkhen, Muang, Nonthaburi 11000
Tel. 0-2527-7088-9, 0-2527-7580 Fax. 0-2527-7581
E-mail:wdp.plus@gmail.com
http://www.worlddelightplus.com
Licence No. 11/5310

Go Myanmar สุดจำกัด..

อย่างกึ่ง 2 วัน 1 คืน ไหว้พระ 8 วัด

สายการบินนกแอร์ (DD)



- ไหว้พระ 8 วัด เพื่อเป็นสิริมงคล กับชีวิตและครอบครัว
- สักการะมหาเจดีย์ชเวดากอง (1 ใน 5 สิ่งศักดิ์สิทธิ์ของพม่า)
- ขอพรเทพทันใจ และขอพรจากพระพุทธรูปทองคำ ที่ เจดีย์โอบตาหวาน
- ขอพรหลวงพ่อกาทัณฑ์ พระพุทธรูปปางมารวิชัย ทรงเครื่องแบบกษัตริย์
- สักการะพระเกศาธาตุที่วัดบารมี (พระเกศาที่มีชีวิต)
- ซุปปิ้งสินค้าพื้นเมือง แบบจุใจ ณ ตลาดสก๊อต
- อิ่มอร่อยกับอาหารเลิศรส เปิดปิ้งกิ้ง+สลัดกุ้งมังกร
- พักดี 4 ดาว Best Western Green Hill Hotel หรือ Akore Myanmar Life Hotel
- เทียวเต็มอิ่ม บินเช้ากลับดีก

กำหนดการเดินทาง

วันที่ 1-2 / 7-8 / 8-9 / 14-15 / 15-16 / 21-22 / 22-23 / 28-29 / 29-30 พ.ย. 61	6,900.-
วันที่ 2-3 / 3-4 / 4-5 / 9-10 / 10-11 / 11-12 / 16-17 / 17-18 / 18-19 / 23-24 พ.ย.61	7,900.-
วันที่ 24-25 / 25-26 / พ.ย. / 30 พ.ย. -01 ธ.ค. 61	7,900.-
วันที่ 2-3 / 4-5 / 5-6 / 7-8 / 13-14 / 20-21 / 24-25 / 25-26 / 27-28 ธ.ค. 61	7,900.-
วันที่ 1-2 / 8-9 / 9-10 / 14-15 / 15-16 / 16-17 / 21-22 / 22-23 / 23-24 / 28-29 ธ.ค. 61	8,900.-
วันที่ 29-30 / 30-30 ธ.ค. 61 / 31 ธ.ค. - 1 ม.ค. 61	9,900.-

📍 เส้นทางการเดินทาง

กรุงเทพ		เข้า	เที่ยง	ค่ำ	
1.	กรุงเทพฯ(ดอนเมือง) - ย่างกุ้ง - เจดีย์กามาเอ-พระพุทธรไสยาสน์เจ้าทัตยี(พระนอนตาหวาน)-พระงาทัตยี-เจดีย์มหาวิษยะ-เจดีย์ชเวดากอง	➔	○	○	BEST WESTERN GREENHILL HOTEL หรือเทียบเท่า
2.	เจดีย์โบตตะหวาน(เทพทันใจ)-วัดบารมี-ตลาดสก๊อตมาร์เก็ต - วัดพระหินอ่อน - ซ้างเผือก-ดอนเมือง	○	○	➔	X

โปรแกรมการเดินทางรวมการเดินทาง

วันที่ 1:	กรุงเทพฯ(ดอนเมือง) - ย่างกุ้ง –เจดีย์กามาเอ-พระพุทธรไสยาสน์เจ้าทัตยี(พระนอนตาหวาน)-พระงาทัตยี-เจดีย์มหาวิษยะ-เจดีย์ชเวดากอง	
04.00 น.	พร้อมกัน ทำอากาศยานดอนเมือง อาคารผู้โดยสารขาออกระหว่างประเทศชั้น 3 เคาน์เตอร์ สายการบินนกแอร์ โดยมีเจ้าหน้าที่คอยให้การต้อนรับอำนวยความสะดวกจัดเตรียมเอกสารการเดินทางให้กับทุกท่าน	
06.30 น.	✕ ออกเดินทางสู่ ย่างกุ้ง โดยสายการบินนกแอร์ เที่ยวบินที่ DD4230 (ไม่มีอาหารบนเครื่อง)	
07.15 น.	เดินทางถึง สนามบินมิงกาลาดง กรุงย่างกุ้ง ผ่านพิธีการตรวจคนเข้าเมืองเป็นที่เรียบร้อยแล้ว (เวลาท้องถิ่นที่เมียนมาร์ช้ากว่าประเทศไทยครึ่งชั่วโมง)	
	นำท่านสักการะ พระเจดีย์กามาเอ เป็นเจดีย์ทรงกลม มีทางเข้าทั้งหมดห้าด้าน ทุกด้านจะมีพระพุทธรูปประดิษฐานอยู่บนฐานทักษิณ มีพระพุทธรูปห่มด้วยทองคำเปลวอีก 28 องค์ แทนอดีตสาวกของพระพุทธเจ้าทั้ง 28 องค์ มีความสูงและเส้นผ่าศูนย์กลางคือ 34 เมตร สร้างโดยนายอุณนายนคนแรกของพม่า เพื่อใช้เป็นสถานที่สังคายนาพระไตรปิฎก ในปี ค.ศ. 1954 – 1956 และอุทิศพระเจดีย์องค์นี้เพื่อให้เกิดการสร้างสันติภาพขึ้นในโลก ภายในองค์พระเจดีย์บรรจุพระบรมธาตุ มีพระอรหันต์สาวกองค์สำคัญสององค์ มีพระพุทธรูปองค์พระประธานที่อยู่ข้างในหล่อด้วยเงินบริสุทธิ์มีน้ำหนักกว่า 500 กิโลกรัม	
	หลังจากนั้นนำท่านสักการะ พระพุทธรไสยาสน์เจ้าทัตยี (พระนอนตาหวาน) ซึ่งเป็นพระนอนที่มีความสวยงามที่สุดและดวงตาสวยที่สุดของประเทศพม่า ที่บริเวณพระบาทมีภาพวาดรูปสรรพลึง อันล้วนเป็นมิ่งมงคลสูงสุด ประกอบด้วยลายลักษณะธรรมจักรข้างละองค์ในบริเวณใจกลางฝ่าพระบาท และล้อมด้วยรูปอัฐจุตรสถกมงคล 108 ประการ พระบาทมีลักษณะซ้อนกันซึ่งแตกต่างกับศิลปะของไทย	
กลางวัน	🍴 รับประทานอาหารกลางวัน ณ ภัตตาคาร	
	จากนั้นนำท่านเดินทางสู่ วัดงาทัตยี ซึ่งมีพระพุทธรูปองค์ใหญ่ คือหลวงพ่อกาทัตยี แปลว่า หลวงพ่อที่สูงเท่าตึก 5 ชั้น เป็นพระพุทธรูปปางมารวิชัยที่แกะสลักจากหินอ่อน ทรงเครื่องแบบกษัตริย์ เครื่องทรงเป็นโลหะ ส่วนเครื่องประดับด้านหลังจะเป็นไม้สักแกะสลักทั้งหมด และสลักปืนลวดลายต่างๆ จำลองแบบมาจากพระพุทธรูปทรงเครื่องสมัยยะตะนะโบง (สมัยมณฑลเลย)	
	จากนั้นนำท่านนมัสการ มหาวิษยะเจดีย์ อยู่ติดกับเจดีย์ชเวดากองทางทิศใต้ เจดีย์มหาวิษยะเจดีย์ถูกสร้างขึ้นเมื่อ พ.ศ. 2523 มีความเชื่อของชาวเมืองว่า มีพระเกศธาตุอีกสองเส้น ภายในเจดีย์มีห้องโถงที่ใหญ่มาก เพดานเป็นทองฟ้า ผงโรบๆเป็นภาพต้นโพธิ์ มีภาพพุทธประวัติของพระพุทธเจ้า ตรงกลางประดิษฐานพระพุทธรูป 8 องค์ จึงทำให้ที่มหาเจดีย์แห่งนี้เป็นที่นับถือของชาวเมือง และนักเที่ยวมาสักการะกราบไหว้บูชากันอย่างเนืองแน่น	

นำท่านสักการะ **พระมหาเจดีย์ชเวดากอง** พระมหาเจดีย์คู่บ้านคูเมืองพม่า เป็นเจดีย์ทองคำที่ตั้งงาม ตั้งเด่นเป็นสง่าอยู่กลางเมืองย่างกุ้ง มีความสูง 109 เมตร ประดับด้วยเพชร 544 เม็ด ทับทิมนิล และบุษราคัมอีก 2,317 เม็ด มหาเจดีย์ชเวดากองมีทองคำโอบหุ้มอยู่น้ำหนักถึง 1,100 กิโลกรัม โดยช่างชาวพม่า จะใช้ทองคำแท้ตีเป็นแผ่นปิดองค์เจดีย์ไว้รอบ ว่ากันว่าทองคำที่ใช้ในการก่อสร้างและซ่อมแซมพระมหาเจดีย์แห่งนี้มากมายมหาศาลกว่าทองคำที่เก็บอยู่ในธนาคารชาติอังกฤษเสียอีก รอบๆฐานพระมหาเจดีย์รายล้อมด้วยเจดีย์องค์เล็กๆ นับร้อยองค์ มีซุ้มประตูสี่ด้าน ยอดฉัตรองค์พระมหาเจดีย์ประกอบด้วยเพชรและพลอยมากมาย ภายในองค์พระมหาเจดีย์ได้บรรจุเส้นพระเกศาธาตุของพระพุทธเจ้าจำนวน 8 เส้น เป็นพระธาตุประจำปีเกิดปีมะเมีย และยังเป็น 1 ใน 5 มหาบูชาสถานสูงสุดของพม่า ซึ่งมีทั้งผู้คนชาวพม่า และชาวต่างชาติพากันสักการะทั้งกลางวันและกลางคืนอย่างไม่ขาดสาย ณ ที่แห่งนี้มีสถาปัตยกรรมที่สวยงามอย่างน่าอัศจรรย์ ไม่ว่าจะเป็นความงามของวิหารทิศที่ทำเป็นศาลาโถงครอบด้วยหลังคาทรงปราสาทซ้อนเป็นชั้นๆ ที่เรียกว่า พยาธาตุ รายรอบองค์พระเจดีย์ ภายในประดิษฐานพระประธานสำหรับให้ประชาชนกราบไหว้บูชา



วันเกิด	อาทิตย์	จันทร์	อังคาร	พุธ	พฤหัสกลางคืน	พฤหัสบดี	ศุกร์	เสาร์
สัตวสัญลักษณ์	ครุฑ	เสือ	สิงห์	ช้างมิงกา	ช้างไม่มีมิงกา	หนูนางยาว	หนูนางสั้น	พยานาค

คำสวดบูชาพระมหาเจดีย์ชเวดากอง

เป็นพระธาตุประจำคนเกิดปีมะเมีย (ม้า) มีคำสวดบูชาดังนี้

ขมพู่ที่เป ะระฐานะ สิ่งคุณตะเร มะโนรัมเม สัตตะระตะนัง ปะระมัง กะกุสันธัง สุวัณณะทัณฑะชัง ธาตุโย ลูัสสะติ ทุดิยัง โภณะคะมะนัง ธัมมะกะระณัง ธาตุโย ลูัสสะติ ตะติยัง กัสสะปะงิ พุทธะจีวะรัง ธาตุโย ลูัสสะติ จะตุตถัง โคตะมะ อังคุละเกตะ ธาตุโย ลูัสสะติ ปัญจะมัง อะริยะเมตตเดยโย อะณะคะโต อุตตะมัง ธาตุโย อะหัง วันทามิพุทธะโต ฯ

คำ



รับประทานอาหาร ณ กัณฑ์ดาการ

ที่พัก

โรงแรม **Best Western Green Hill / Akore Myanmar Life Hotel**
หรือเทียบเท่า ระดับ 4 ดาว

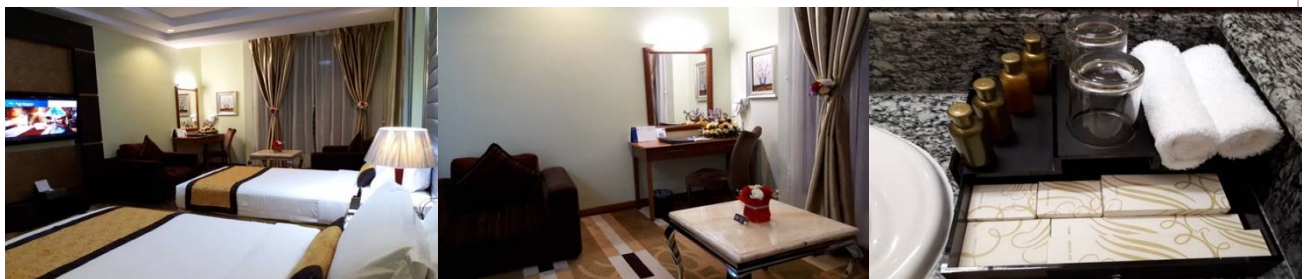

วันที่ 2:

เจดีย์โบตาทาวน์(เทพทันใจ) – วัดบารมี – ตลาดสก๊อตมาร์เก็ต – วัดพระหินอ่อน-ข้างเผือก-ดอนเมือง

เช้า



รับประทานอาหารเช้า ณ ห้องอาหารของโรงแรม

	<p>ท่านนั้สการ เจดีย์โบตะทาวน ซึ่งโบตะทาวน แปลว่า เจดีย์ นายทหาร 1000 นาย ได้สร้างเจดีย์โบตะทาวนนี้และทรงนำพระ เกศธาตุ ไว้ 1 เส้น ก่อนที่จะนำไปบรรจุที่เจดีย์ชเวดากองและเจดีย์ สำคัญอื่นๆ เมื่อเดินเข้าไปในเจดีย์สามารถมองเห็นพระเกศธาตุ ได้อย่างใกล้ชิด นอกจากนี้ยังมีสิ่งที่น่าสนใจภายในบริเวณรอบๆ เจดีย์ คือ พระพุทธรูปทองคำ ประดิษฐานในวิหารด้านขวามือ เป็น พระพุทธรูปปางมารวิชัยที่มีลักษณะงดงามยิ่งนัก ตามประวัติว่าเคย ประดิษฐานอยู่ในพระราชวังมณฑลเลย ครั้นเมื่อพม่าตกเป็นอาณานิคมอังกฤษในปี พ.ศ. 2428 ถูกเคลื่อนย้ายไปยังพิพิธภัณฑ ภัณฑสถานในอินเดีย ทำให้รอดพ้นจากระเบิดของฝ่ายพันธมิตรที่ ถล่มพระราชวังมณฑลเลย ต่อมาในปี 2488 พระพุทธรูปองค์นี้ถูก จัดแสดงที่พิพิธภัณฑที่วิกตอเรียและแอลเบิร์ต และด้านซ้ายมือจะ เป็นรูปปั้น นัดโบโบยี หรือ เทพทันใจ ซึ่งชาวพม่ารวมถึงชาว ไทยนิยมไปกราบไหว้บูชา ด้วยที่เชื่อว่าเมื่ออธิษฐานสิ่งใดแล้วจะสมปรารถนาทันใจ</p> <p>วิธีการสักการะเทพทันใจ นำดอกไม้ ผลไม้ โดยเฉพาะมะพร้าวอ่อน กล้วย หรือผลไม้อื่นๆมาสักการะเทพทันใจ ซึ่ง ท่านจะชอบมาก (บริเวณวัดจะมีขาย) จากนั้นก็ให้ท่านนำเงินเงินบาท (แบงค์ 20, 50, 100 บาท) ไปใส่มือของเทพ ทันใจ 2 ใบ ไหว้ขอพรแล้วตีกลับมาก 1 ใบ เอามาทักไว้</p> <p>นำท่านขอพร เทพกระซิบ หรือ อะมาตอว์เมียะ ตามตำนานเล่าว่า เป็นธิดาของพญานาค ที่ศรัทธาในพุทธศาสนา จน สิ้นชีวิตไปกลายเป็นนัดที่ชาวพม่าเคารพกราบไหว้กัน โดยท่านสามารถกระซิบที่ข้างหูเบาๆ ห้ามให้คนอื่นได้ยิน และนำ นำนมไปจ่อไว้ที่ปาก นูชาด้วยข้าวตอก ดอกไม้ และผลไม้</p>	
	<p>จากนั้นก็เอาหน้าผากไปแตะกับนิ้วชี้ของเทพทันใจ ท่านก็จะสมตามความปรารถนาที่ขอไว้ จากนั้นนำท่านเดินทางสู่ วัดบารมี (พระเกศามีชีวิต) สักการะพระเกศธาตุของพระพุทธเจ้า องค์พระเกศธาตุ เมื่อนำมาวางบนจานแก้ว จะสามารถเคลื่อนไหวได้ และที่วัดยังเป็นทีเก็บพระบรมสารีริกธาตุของพระ โมคคาลา พระสารีบุตร และพระอรหันต์อีกด้วย</p>	
<p>กลางวัน</p>	<p> รับประทานอาหารกลางวัน ณ ภัตตาคาร (เปิดปิ้งกิ้ง+สลัดกุ้งมังกร)</p>	
		
	<p>จากนั้นนำท่านเลือกซื้อสินค้าพื้นเมืองที่ ตลาดสก๊อตมาร์เก็ต ซึ่งสร้างเมื่อครั้งพม่ายังคงเป็นอาณานิคมของประเทศ อังกฤษ ให้ท่านได้เลือกชมและเลือกซื้อสินค้าที่ระลึกพื้นเมืองมากมายในราคาถูก เช่น ไม้แกะสลัก พระพุทธรูปไม้หอม แกะสลัก แป้งทานาคา ผ้าปักพื้นเมือง เครื่องเงิน ไข่มุก และหยกพม่า (ตลาดสก๊อตเปิดทุกวันจันทร์และวันหยุด สงกรานต์)</p> <p>นำท่านชม วัดพระหินอ่อน ซึ่งเป็นพระพุทธรูปที่แกะสลักจากหินอ่อนที่มีขนาดใหญ่ที่สุดในพม่า</p>	
	<p>นำท่านชม ช่างเผือก ที่เป็นช่างหมู่บ้านคูเมืองของพม่า มีสีขาวเผือกตลอดทั้งตัวถูกต้องตาม คชลักษณะของช่างเผือกทุก ประการ</p>	
	<p>สมควรแก่เวลา นำท่านเดินทางสู่ สนามบินย่างกุ้ง เพื่อ เดินทางกลับกรุงเทพฯ</p>	
<p>21.00 น.</p>	<p>ออกเดินทางกลับสู่ กรุงเทพฯ โดยสายการบินนกแอร์ เที่ยวบินที่ DD 4239</p>	
<p>22.55 น.</p>	<p>คณะเดินทางถึง ท่าอากาศยานดอนเมือง กรุงเทพฯ โดยสวัสดิภาพ พร้อมด้วยความประทับใจ</p>	

*****โปรแกรมและรายละเอียดของการเดินทางอาจมีการเปลี่ยนแปลงได้ทั้งนี้ขึ้นอยู่กับสภาวะอากาศ และเหตุสุดวิสัยต่างๆที่ไม่สามารถคาดการณ์ล่วงหน้า โดยทางบริษัทฯจะคำนึงถึงผลประโยชน์ และความปลอดภัยของผู้ร่วมเดินทางเป็นสำคัญ*****

หมายเหตุ : สำหรับผู้เดินทางที่อายุไม่ถึง 18 ปี และไม่ได้เดินทางกับบิดา มารดา ต้องมีจดหมายยินยอมให้บุตรเดินทางไปต่างประเทศจากบิดาหรือมารดาแนบมาด้วย

****ขณะนี้รัฐบาลไทยและเมียนมาร์ได้ลงนามความตกลง ยกเว้นการตรวจลงตราผู้ถือหนังสือเดินทางธรรมดา ผ่านท่าอากาศยานนานาชาติและจะมีสิทธิพำนักในดินแดนของอีกฝ่ายหนึ่งเป็นระยะเวลาไม่เกิน 14 วัน ซึ่งจะมีผลบังคับใช้ตั้งแต่วันที่ 11 สิงหาคม 2558 ทั้งนี้ หากมีการเปลี่ยนแปลงจะต้องกลับมาขี้นวีซ่าเข้าออกปกติอีก**

ทางทัวร์จะต้องเรียกเก็บค่าวีซ่าเพิ่มอีกท่านละ 1,000 บาท**

อัตราค่าบริการ

กำหนดการเดินทาง	ผู้ใหญ่ / เด็ก	เด็กทารก	Join Land	พักเดี่ยวเพิ่ม
	1 ท่าน	1 ท่าน	1 ท่าน	
01-02 พฤศจิกายน 2561	6,900	1,500	5,400	1,500
02-03 พฤศจิกายน 2561	7,900	1,500	6,400	1,500
03-04 พฤศจิกายน 2561	7,900	1,500	6,400	1,500
04-05 พฤศจิกายน 2561	7,900	1,500	6,400	1,500
07-08 พฤศจิกายน 2561	6,900	1,500	5,400	1,500
08-09 พฤศจิกายน 2561	6,900	1,500	5,400	1,500
09-10 พฤศจิกายน 2561	7,900	1,500	6,400	1,500
10-11 พฤศจิกายน 2561	7,900	1,500	6,400	1,500
11-12 พฤศจิกายน 2561	7,900	1,500	6,400	1,500
14-15 พฤศจิกายน 2561	6,900	1,500	5,400	1,500
15-16 พฤศจิกายน 2561	6,900	1,500	5,400	1,500
16-17 พฤศจิกายน 2561	7,900	1,500	6,400	1,500
17-18 พฤศจิกายน 2561	7,900	1,500	6,400	1,500
18-19 พฤศจิกายน 2561	7,900	1,500	6,400	1,500
21-22 พฤศจิกายน 2561	6,900	1,500	5,400	1,500
22-23 พฤศจิกายน 2561	6,900	1,500	5,400	1,500
23-24 พฤศจิกายน 2561	7,900	1,500	6,400	1,500
24-25 พฤศจิกายน 2561	7,900	1,500	6,400	1,500

25-26 พฤศจิกายน 2561	7,900	1,500	6,400	1,500
28-29 พฤศจิกายน 2561	6,900	1,500	5,400	1,500
29-30 พฤศจิกายน 2561	6,900	1,500	5,400	1,500
30 พ.ย.-01 ธ.ค. 2561	7,900	1,500	6,400	1,500
01-02 ธันวาคม 2561	8,900	1,500	7,400	1,500
02-03 ธันวาคม 2561	7,900	1,500	6,400	1,500
04-05 ธันวาคม 2561	7,900	1,500	6,400	1,500
05-06 ธันวาคม 2561	7,900	1,500	6,400	1,500
07-08 ธันวาคม 2561	7,900	1,500	6,400	1,500
08-09 ธันวาคม 2561	8,900	1,500	7,400	1,500
09-10 ธันวาคม 2561	8,900	1,500	7,400	1,500
13-14 ธันวาคม 2561	7,900	1,500	6,400	1,500
14-15 ธันวาคม 2561	8,900	1,500	7,400	1,500
15-16 ธันวาคม 2561	8,900	1,500	7,400	1,500
16-17 ธันวาคม 2561	8,900	1,500	7,400	1,500
20-21 ธันวาคม 2561	7,900	1,500	6,400	1,500
21-22 ธันวาคม 2561	8,900	1,500	7,400	1,500
22-23 ธันวาคม 2561	8,900	1,500	7,400	1,500
23-24 ธันวาคม 2561	8,900	1,500	7,400	1,500
24-25 ธันวาคม 2561	7,900	1,500	6,400	1,500
25-26 ธันวาคม 2561	7,900	1,500	6,400	1,500
27-28 ธันวาคม 2561	7,900	1,500	6,400	1,500
28-29 ธันวาคม 2561	8,900	1,500	7,400	1,500
29-30 ธันวาคม 2561	9,900	1,500	8,400	1,500
30-31 ธันวาคม 2561	9,900	1,500	8,400	1,500
31ธ.ค.-01 ม.ค. 2562	9,900	1,500	8,400	1,500

โปรดตรวจสอบ PASSPORT : กรุณานำพาสปอร์ตติดตัวมาในวันเดินทาง พาสปอร์ตต้องมีอายุไม่ต่ำกว่า 6 เดือน หรือ 180 วัน ขึ้นไปก่อนการเดินทาง และต้องมีหน้ากระดาษอย่างต่ำ 6 หน้า

หมายเหตุ : สำหรับผู้เดินทางที่อายุไม่ถึง 18 ปี และไม่ได้เดินทางกับบิดา มารดา ต้องมีจดหมายยินยอมให้บุตรเดินทางไปต่างประเทศจากบิดาหรือมารดาแนบมาด้วย

****ราคาทัวร์ข้างต้นยังไม่รวมค่าทิปมัคคุเทศก์ท้องถิ่นและพนักงานขับรถท่านละ 1,000 บาท /ทริป/ต่อท่าน ****

อัตราค่าบริการนี้รวม

- ค่าตัวเครื่องบิน ชั้นประหยัด (Economy Class) ที่ระบุวันเดินทางไปกลับพร้อมคณะ (ในกรณีที่มีความประสงค์อยู่ต่อ จะต้องไม่เกินจำนวนวัน และอยู่ภายใต้เงื่อนไขของสายการบิน)
 - ค่าภาษีสนามบินทุกแห่งตามรายการ
 - ค่ารถโค้ชปรับอากาศนำเที่ยวตามรายการ
 - ค่าอาหารตามที่ระบุในรายการ
 - ค่าเข้าชมสถานที่ท่องเที่ยวตามรายการ
 - น้ำหนักกระเป๋าเดินทางที่สามารถโหลดได้ท่านละ 1 ใบ (น้ำหนัก 20 กิโลกรัม)
 - ค่าประกันอุบัติเหตุคุ้มครองในระหว่างการเดินทาง คุ้มครองในวงเงินท่านละ 1,000,000 บาท ค่ารักษาพยาบาลกรณีเกิดอุบัติเหตุวงเงินท่านละ 200,000 บาท ตามเงื่อนไขของกรมธรรม์ ** ลูกค้าย่านใดสนใจ...ซื้อประกันการเดินทางสำหรับครอบคลุมเรื่องสุขภาพสามารถสอบถามข้อมูล เพิ่มเติมกับทางบริษัทได้ **
 - เบี้ยประกันเริ่มต้น 370 บาท [ระยะเวลา 1-7 วัน]
 - เบี้ยประกันเริ่มต้น 430 บาท [ระยะเวลา 8-10 วัน]ความครอบคลุมผู้เอาประกันที่มีอายุมากกว่า 16 หรือน้อยกว่า 75 ปี [รักษาพยาบาล 2 ล้าน, รักษาต่อเนื่อง 2 แสน, เสียชีวิตหรือเสียอวัยวะจากอุบัติเหตุ 3 ล้านบาท]
 - ความครอบคลุมผู้เอาประกันที่มีอายุน้อยกว่า 16 หรือมากกว่า 75 ปี [รักษาพยาบาล 2 ล้าน, รักษาต่อเนื่อง 2 แสน, เสียชีวิตหรือเสียอวัยวะจากอุบัติเหตุ 1.5 ล้านบาท]
- ค่ามัดคฤเทศก์ของบริษัทดูแลตลอดการเดินทาง (ไม่รวมทิปมัดคฤเทศก์)
- ค่าภาษีมูลค่าเพิ่ม 7% และภาษีหัก ณ ที่จ่าย 3%

อัตราค่าบริการนี้ไม่รวม

- ค่าธรรมเนียมการจัดทำหนังสือเดินทาง
- ค่าใช้จ่ายส่วนตัว อาทิเช่น ค่าเครื่องดื่มที่สั่งพิเศษ, ค่าโทรศัพท์, ค่าซักรีด, ค่าธรรมเนียมหนังสือเดินทาง, ค่าน้ำหนักเกินจากทางสายการบินกำหนดเกินกว่า 20 ก.ก.และมากกว่า 1 ชั้น, ค่ารักษาพยาบาล กรณีเกิดการเจ็บป่วยจากโรคประจำตัว, ค่ากระเป๋าเดินทางหรือของมีค่าที่สูญหายในระหว่างการเดินทาง เป็นต้น
- ค่าทิปมัดคฤเทศก์ท้องถิ่นและพนักงานขับรถตลอดรายการเดินทาง 1,000 บาท/ท่าน ส่วนทิปหัวหน้าทัวร์ตามที่ท่านประทับใจ
- ค่าธรรมเนียมน้ำมันและภาษีสนามบิน ในกรณีที่สายการบินมีการปรับขึ้นราคา

เงื่อนไขการจอง

1. กรุณาจองล่วงหน้าอย่างน้อย 30 วันก่อนการเดินทาง และกรุณาเตรียมเงินเต็มจำนวนค่าทัวร์ พร้อมกับเตรียมเอกสารส่งให้เรียบร้อยภายใน 2-3 วัน หลังจากทำการจองแล้ว

กรณียกเลิกการเดินทาง

1. แจ้งยกเลิกก่อนเดินทาง 30 วัน คืนค่าใช้จ่ายทั้งหมด
2. แจ้งยกเลิกน้อยกว่า 1-29 วันก่อนเดินทาง ทางบริษัทฯ ขอสงวนสิทธิ์ เก็บค่าใช้จ่ายทั้งหมด
3. สำหรับผู้โดยสารที่ไม่ได้ถือหนังสือเดินทางไทย และทางบริษัทฯ เป็นผู้ยื่นวีซ่าให้ เมื่อผลวีซ่าผ่านแล้วมีการยกเลิกการเดินทางบริษัทฯ ขอสงวนสิทธิ์ในการคืนค่ามัดจำทั้งหมด
4. **บริษัทฯ ขอสงวนสิทธิ์ในการเก็บค่าใช้จ่ายทั้งหมดกรณีท่านยกเลิกการเดินทางและมีผลทำให้คณะเดินทางไม่ครบตามจำนวนที่บริษัทฯ กำหนดไว้ (15ท่านขึ้นไป)** เนื่องจากเกิดความเสียหายต่อทางบริษัทและผู้เดินทางอื่นที่เดินทางในคณะเดียวกัน บริษัทต้องนำไปชำระค่าเสียหายต่างๆที่เกิดจากการยกเลิกของท่าน

5. **กรณีเจ็บป่วย** จนไม่สามารถเดินทางได้ ซึ่งจะต้องมีใบรับรองแพทย์จากโรงพยาบาลรับรอง บริษัทฯ จะทำการเลื่อนการเดินทางของท่านไปยังคณะต่อไปแต่ทั้งนี้ท่านจะต้องเสียค่าใช้จ่ายที่ไม่สามารถเรียกคืนได้คือ ค่าธรรมเนียมในการมัดจำตัว ในกรณีที่**ไม่สามารถเดินทางได้**
6. กรณีท่านได้ชำระค่าทัวร์หรือมัดจำมาแล้ว ทางบริษัทฯ คืนค่าทัวร์หรือมัดจำให้ แต่ทางบริษัทขอสงวนสิทธิ์ในการหักค่าใช้จ่ายบางส่วนที่เกิดขึ้นจริงเป็นกรณีไป (อาทิ กรณีออกตัวเครื่องบินไปแล้ว หรือได้ชำระค่าบริการในส่วนของทางเมืองนอก เช่น โรงแรม ฯลฯ ไปแล้ว) ทางบริษัทขอสงวนสิทธิ์ในการหักเก็บค่าใช้จ่ายจริงที่เกิดขึ้นแล้วกับท่านเป็นกรณีไป
7. **กรณีผู้เดินทางไม่สามารถเข้า-ออกเมืองได้** เนื่องจากเอกสารปลอมหรือการห้ามของเจ้าหน้าที่ไม่ว่าเหตุผลใดๆ ก็ตามทางบริษัทขอสงวนสิทธิ์ในการ **ไม่คืนค่าทัวร์ทั้งหมด**

WORLD DELIGHT PLUS.....เราใส่ใจทุกรายละเอียดของคุณ